RÉPUBLIQUE FRANÇAISE
Liberté
Égalité
Fraternité

INSTITUT NATIONAL DE L'ORIGINE ET DE LA QUALITÉ

L'INAO, **UNE FORCE D'ACCOMPAGNEMENT DES ODG** FACE AUX DÉFIS CONTEMPORAINS (1)

Les signes d'identification de la qualité et de l'origine (SIQO) sont confrontés à des défis contemporains et un monde qui bouge de plus en plus vite : changement climatique, marchés volatils, attentes sociétales d'un consommateur confronté par ailleurs à une multitude de labels… Leur pérennité repose sur leur capacité d'adaptation tout en préservant les spécificités associées à chaque signe, garantes de la promesse auprès des consommateurs. L'INAO accompagne les ODG dans ces évolutions.

Pour consulter les outils, dispositifs et guides mis en place par l'INAO :
SCANNEZ CE QR CODE

« Les signes officiels d'identification de la qualité et de l'origine valorisent un patrimoine alimentaire vivant et en mouvement »

Philippe Brisebarre, président du Conseil Permanent de l'INAO

FOURNIR DES OUTILS ET DES MÉTHODES POUR ADAPTER LES PRODUCTIONS FACE AU DÉRÈGLEMENT CLIMATIQUE ET À L'ÉVOLUTION DES ATTENTES SOCIÉTALES, ET CONSOLIDER LA RÉFLEXION SUR LA DURABILITÉ DES SIGNES

Le dérèglement climatique est de plus en plus palpable, avec des conséquences directes sur l'activité agricole (raréfaction des pâturages, sécheresses prolongées, pénuries d'eau, épisodes de grêle, crues, gels tardifs, prolifération de maladies et de ravageurs…). Il nécessite l'adaptation des productions sous SIQO et l'évolution des pratiques, tout en préservant les fondamentaux. Parallèlement, les attentes sociétales évoluent. Les consommateurs font confiance aux SIQO mais exigent des garanties sur des pratiques respectueuses de l'environnement et du bien-être animal.

Pour garantir la durabilité des SIQO, l'INAO, en étroite collaboration avec la recherche et les professionnels, déploie des dispositifs et des outils pour faciliter l'introduction des innovations dans les cahiers des charges, et accompagne les filières dans leurs réflexions et la mise en œuvre concrète de ces évolutions. Par exemple, il permet aux producteurs d'essayer des vignes résistantes de manière encadrée, sans perdre le bénéfice de leur indication géographique (ce sont les VIFA, Variétés d'Intérêt à des Fins d'Adaptation) ou d'adapter certains points du cahier des charges pour tester des innovations (Dispositif d'Evaluation des Innovations, DEI).

Outre ces nouvelles procédures, l'INAO met à disposition des ODG des méthodes et des fiches pédagogiques leur permettant de faire un état des lieux de leur signe en matière de durabilité, à partir d'un ensemble d'indicateurs (économiques, climatiques, environnementaux et sociétaux) et de points clefs. Cela leur permet de dresser un bilan et de faire ressortir les enjeux majeurs à traiter afin d'engager une réflexion stratégique autour de l'évolution de leur cahier des charges par exemple.

Cette orientation s'intègre dans le cadre des évolutions inscrites dans le Règlement Européen sur les Indications Géographiques, dit REFIT, adopté en 2024, et dans lequel la notion de durabilité des Indications Géographiques a été intégrée.

Dans cette perspective, le Conseil National des Appellations d'Origine Laitières a développé une approche dans le cadre du projet « AOP durables ». Les grandes lignes ont été intégrées à la méthode dite des « points-clefs », élaborée par le Comité National des Appellations Agro-alimentaires de l'INAO. Pour répondre aux impératifs de durabilité et aux attentes sociétales, le Comité National des Appellations d'Origine Laitières, Agroalimentaires et Forestières (CNAOP) de l'INAO a produit des fiches méthodologiques synthétisant ses orientations sur les évolutions incontournables des pratiques en AOP. Ces outils opérationnels contribueront aux réflexions menées par les professionnels sur leurs pratiques : race / variété, alimentation des animaux, intrants, bien-être animal, fertilisation… Les évolutions de cahiers des charges qui en découlent sont ou seront instruites par l'INAO, à partir de cette grille d'analyse. Celle-ci permet en effet de vérifier, à travers un certain nombre de points clefs, si les pratiques proposées garantissent la durabilité de l'AOP.

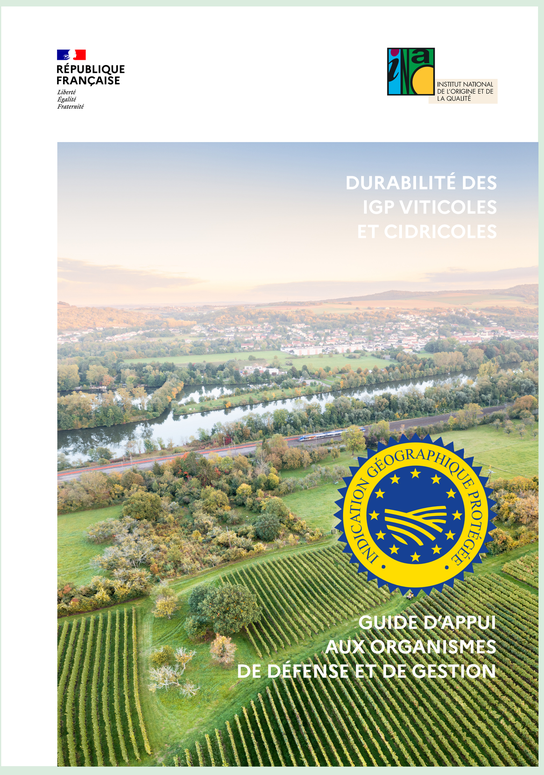

Guide sur la durabilité des IGP viticoles et cidricoles» @INAO, 2025

Guide sur la durabilité des AOP viticoles, cidricoles et AO spiritueuses» @INAO, 2025

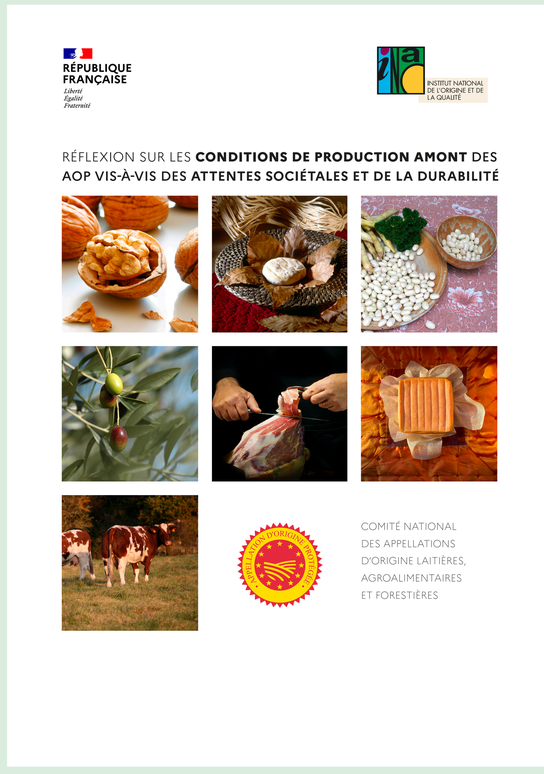

Guide méthodologique du CNAOP sur les attentes sociétales et la durabilité» @INAO, 2023

Conception graphique : Flora Le Chevalier